

# Vertrag halternautostrom

Sondervertrag zur Lieferung von elektrischer Energie für E-Fahrzeuge zwischen Stadtwerke Haltern am See GmbH, Recklinghäuser Straße 49a, 45721 Haltern am See (nachfolgend: SWH oder Lieferant) und dem nachfolgend genannten Kunden:

## 1. Kundendaten

Die vollständigen Angaben sind erforderlich, damit der Lieferant den Auftrag in Ihrem Interesse reibungslos und schnell ausführen kann. (mit \* gekennzeichnete Angaben sind optional)

Kundendaten			
Anrede	Vorname	Name	Geburtsdatum*
Straße, Haus-Nr.		PLZ	Ort
E-Mail*		Telefon* / Mobiltelefon*	Contract-ID (falls vorhanden)

Ansprechpartner (falls Firma) Name, Vorname	
Registergericht (falls Firma)	Registernummer (falls Firma)

Rechnungsadresse (falls abweichend von der Adresse der Kundendaten)			
Anrede	Vorname	Name	
Straße, Haus-Nr.		PLZ	Ort

## 2. Stromlieferung

SWH gewährt den Zugang und die Nutzung („Stromlieferung“) der öffentlich zugänglichen Ladestationen der Stadtwerke Haltern am See GmbH sowie der Ladestationen der eRoaming-Partner.

## 3. eRoaming

SWH als ein eRoaming-Partner vereinbart mit anderen eRoaming-Partnern für die eigenen Kunden den gegenseitigen Zugang und Nutzung der öffentlich zugänglichen Ladestationen der eRoaming-Partner. Die Abrechnung der Stromlieferung erfolgt ausschließlich zwischen dem Kunden und SWH. Ein Verzeichnis der eRoaming-Partner sowie technische Nutzungsbedingungen der Ladestationen befindet sich im Internet bei unserem Kooperationspartner unter <https://iam.innogy.com/ueber-innogy/elektromobilitaet>. Ein Verzeichnis der öffentlich zugänglichen Ladestationen der eRoaming-Partner befindet sich ebenfalls auf dieser Seite.

## 4. Produkt / Preise

Laufzeit und Produktbesonderheiten finden Sie als Bestandteil des Auftrages in den „Lieferbedingungen zum halternautostrom“. Diese sind Grundlage der Stromlieferung.

halternautostrom: Strom für die Ladung von Elektrofahrzeugen an öffentlichen Ladestationen

halternautostrom:	Arbeitspreis Cent/kWh (netto / brutto <sup>1</sup> )	Grundpreis Euro/Monat (netto / brutto <sup>1</sup> )
<input type="checkbox"/> halternautostrom19	25,21 / 30,00	4,16 / 4,95
Preisstand 1.05.2019		

<sup>1</sup> inkl. 19 % Umsatzsteuer. Die Bruttopreise sind kaufmännisch gerundet.

Der Grundpreis ist auch dann zu zahlen, wenn kein Strom abgenommen wird. Um den vollen Leistungsumfang von halternautostrom nutzen zu können (SWH ePower Portal), benötigt der Kunde ein internetfähiges Mobiltelefon.

Vom TÜV Nord zertifizierter Strom aus Wasserkraft. Weitere Informationen sind unter [www.stadtwerke-haltern.de](http://www.stadtwerke-haltern.de) zu finden.

## 5. Vertragslaufzeit / Kündigung

halternautostrom19: Der Vertrag hat eine Erstvertragslaufzeit von 12 Monaten und verlängert sich jeweils um ein Jahr, sofern der Vertrag nicht von einer der Vertragsparteien mit einer Frist von mindestens einem Monat vor Ablauf der Erstvertragslaufzeit bzw. des Verlängerungszeitraums gekündigt wird. Besondere Kündigungsrechte nach Gesetz oder den AGB bleiben hiervon unberührt.

Vor dem Hintergrund, dass Veränderungen bei unserem Kooperationspartner anstehen, die uns in die Lage versetzen werden, weitere vorteilhafte Angebote in der E-Mobilität anzubieten, behalten wir uns abweichend von der vorgenannten Erstvertragslaufzeit eine vorzeitige Beendigung des Vertrages mit einer Frist von 6 Wochen zum Quartalsende vor. Die Stadtwerke werden rechtzeitig ein attraktives Angebot zum Abschluss eines neuen Autostromvertrages unterbreiten.

## 6. Werbeeinwilligung

Ich bin damit einverstanden, dass der Lieferant meine angegebenen Daten speichert und nutzt, um mich telefonisch und / oder per E-Mail über eigene Produkte und Dienstleistungen, die im Zusammenhang mit Energie (Strom /

Stadtwerke Haltern am See GmbH · Recklinghäuser Straße 49 a · 45721 Haltern am See

Fon (02364) 9240-0  
Fax (02364) 9240-143  
info@stadtwerke-haltern.de  
www.stadtwerke-haltern.de

Geschäftsführung:  
Carsten Schier (Sprecher), Dr. Bernhard Klocke  
Aufsichtsratsvorsitzender: Andreas Stegemann  
St.-Nr. 359/5735/0631 · HR Gelsenkirchen · HRB 6094

Stadtparkasse · BIC: WELADED1HAT  
IBAN: DE70 4265 1315 0000 0034 00  
Volksbank Südmünsterland-Mitte eG · BIC: GENODEM1LHN  
IBAN: DE06 4016 4528 0101 1772 00

Gas), Energieerzeugung (z.B. PV-Anlagen), Elektromobilität (z.B. Ladeboxen) oder sonstige energienahe Leistungen stehen, informieren und beraten zu können. Diese Einwilligung kann ich jederzeit z.B. per E-Mail: [vertrieb@stadtwerke-haltern.de](mailto:vertrieb@stadtwerke-haltern.de), Telefax: 02364 / 9240-143 oder Brief: Stadtwerke Haltern am See GmbH, Recklinghäuser Straße 49a, 45721 Haltern am See, widerrufen. Auf dieses Widerrufsrecht wird mich der Lieferant bei jeder verblichen Kontaktaufnahme erneut hinweisen.

## 7. Zahlungswise (bitte ankreuzen)

7.1  Zahlung auf Rechnung

7.2  Einzugsermächtigung

### SEPA-Basislastschriftmandat

Der nachstehend genannte Kontoinhaber ermächtigt den Lieferanten (Gläubiger-Identifikationsnummer: **DE29SWH0000072294**), Zahlungen aus diesem Auftragsverhältnis von seinem nachfolgend genannten Konto mittels Lastschrift einzuziehen. Zugleich weist der Kontoinhaber sein Kreditinstitut an, die vom Lieferanten auf sein Konto gezogenen Lastschriften einzulösen. **Hinweis:** Der Kontoinhaber kann innerhalb von acht Wochen, beginnend mit dem Belastungsdatum, die Erstattung des belasteten Betrages verlangen. Es gelten dabei die mit seinem Kreditinstitut vereinbarten Bedingungen. Die **Mandatsreferenznummer** für dieses SEPA-Mandat wird dem Kunden **gesondert mitgeteilt**.

Kontoinhaber:

Vorname Name	
Adresse Kontoinhaber (wenn nicht identisch mit Kundenadresse)	
IBAN	BIC
Kreditinstitut	
Ort, Datum	Unterschrift des Kontoinhabers

## 8. Widerrufsbelehrung für Verbraucher nach § 13 BGB

### Widerrufsrecht

Sie haben das Recht, binnen vierzehn Tagen ohne Angabe von Gründen diesen Vertrag zu widerrufen. Die Widerrufsfrist beträgt vierzehn Tage ab dem Tag des Vertragsschlusses. Um Ihr Widerrufsrecht auszuüben, müssen Sie uns (Stadtwerke Haltern am See GmbH, Recklinghäuser Straße 49a, 45721 Haltern am See, Telefon 02364 / 9240-0, Telefax: 02364 / 9240-143, E-Mail: [vertrieb@stadtwerke-haltern.de](mailto:vertrieb@stadtwerke-haltern.de)) mittels einer eindeutigen Erklärung (z.B. ein mit der Post versandter Brief, Telefax oder E-Mail) über Ihren Entschluss, diesen Vertrag zu widerrufen, informieren. Sie können dafür das beigefügte Muster-Widerrufsformular verwenden, das jedoch nicht vorgeschrieben ist. Zur Wahrung der Widerrufsfrist reicht es aus, dass Sie die Mitteilung über die Ausübung des Widerrufsrechts vor Ablauf der Widerrufsfrist absenden.

### Folgen des Widerrufs

Wenn Sie diesen Vertrag widerrufen, haben wir Ihnen alle Zahlungen, die wir von Ihnen erhalten haben, einschließlich der Lieferkosten (mit Ausnahme der zusätzlichen Kosten, die sich daraus ergeben, dass Sie eine andere Art der Lieferung als die von uns angebotene, günstigste Standardlieferung gewählt haben), unverzüglich und spätestens binnen vierzehn Tagen ab dem Tag zurückzuzahlen, an dem die Mitteilung über Ihren Widerruf dieses Vertrags bei uns eingegangen ist. Für diese Rückzahlung verwenden wir dasselbe Zahlungsmittel, das Sie bei der ursprünglichen Transaktion eingesetzt haben, es sei denn, mit Ihnen wurde ausdrücklich etwas anderes vereinbart; in keinem Fall werden Ihnen wegen dieser Rückzahlung Entgelte berechnet.

Haben Sie verlangt, dass die Dienstleistungen oder Lieferung von Strom / Gas während der Widerrufsfrist beginnen soll, so haben Sie uns einen angemessenen Betrag zu zahlen, der dem Anteil der bis zu dem Zeitpunkt, zu dem Sie uns von der Ausübung des Widerrufsrechts hinsichtlich dieses Vertrags unterrichten, bereits erbrachten Dienstleistungen im Vergleich zum Gesamtumfang der im Vertrag vorgesehenen Dienstleistungen entspricht.

## 9. Vertragsschluss

Hiermit beauftrage ich die Stadtwerke Haltern am See GmbH mit der Lieferung meines Autostrombedarfs gemäß den Lieferbedingungen für SWH-halternautostrom, die ich zur Kenntnis genommen habe und akzeptiere.

Gewünschter Lieferbeginn zum (Datum). Die Stromlieferung beginnt mit dem Zugang der Contract-ID beim Kunden. Der Vertrag wird zu dem in der Auftragsbestätigung der Stadtwerke Haltern am See GmbH angegebenen Zeitpunkt wirksam.

Ort, Datum

Unterschrift des Kunden

### Muster-Widerrufsformular

Wenn Sie den Vertrag widerrufen wollen, dann senden Sie bitte dieses Formular ausgefüllt an folgende Adresse zurück:

**Stadtwerke Haltern am See GmbH**  
**Recklinghäuser Straße 49a**  
**45721 Haltern am See**

Oder per Telefax: 02364 / 9240-143  
Oder per E-Mail: [vertrieb@stadtwerke-haltern.de](mailto:vertrieb@stadtwerke-haltern.de)

Hiermit widerrufe(n) ich / wir (\*) den von mir / uns (\*) abgeschlossenen Strom- / Gas- / Wärme- / Autostrom (\*) Liefervertrag

Kundennummer (sofern bekannt): \_\_\_\_\_

Bestellt am (\*) / erhalten am (\*): \_\_\_\_\_

Name des / der Kunden: \_\_\_\_\_

Anschrift des / der Kunden: \_\_\_\_\_

Datum / Unterschrift des/der Kunden \_\_\_\_\_

(\*) Unzutreffendes bitte streichen

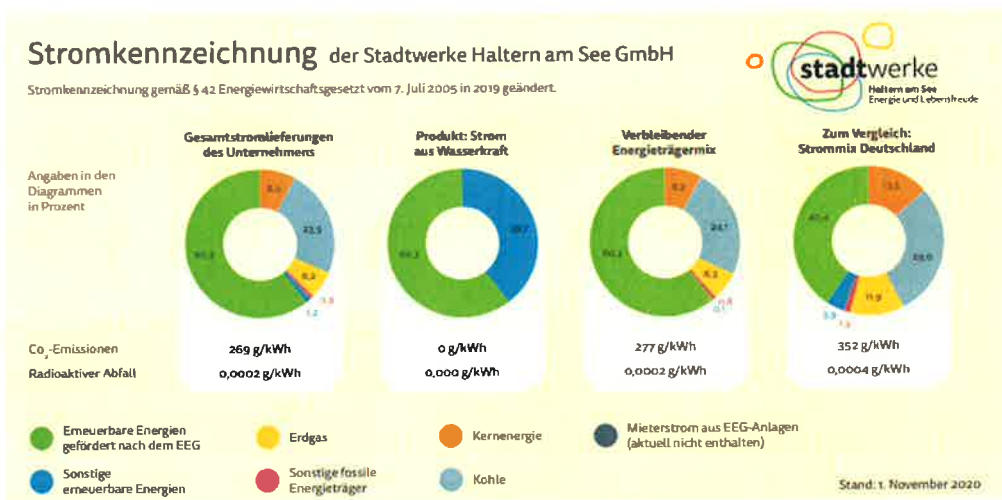

Stadtwerke Haltern am See GmbH · Recklinghäuser Straße 49 a · 45721 Haltern am See

Fon (02364) 9240-0  
Fax (02364) 9240-143  
[info@stadtwerke-haltern.de](mailto:info@stadtwerke-haltern.de)  
[www.stadtwerke-haltern.de](http://www.stadtwerke-haltern.de)

Geschäftsführung:  
Carsten Schier (Sprecher), Dr. Bernhard Klocke  
Aufsichtsratsvorsitzender: Andreas Stegemann  
St.-Nr. 359/5735/0631 · HR Gelsenkirchen · HRB 6094

Stadtsparkasse · BIC: WELADED1HAT  
IBAN: DE70 4265 1315 0000 0034 00  
Volksbank Südmünsterland-Mitte eG · BIC: GENODEM1LHN  
IBAN: DE06 4016 4528 0101 1772 00

# Vertrag halternautostrom

Sondervertrag zur Lieferung von elektrischer Energie für E-Fahrzeuge zwischen Stadtwerke Haltern am See GmbH, Recklinghäuser Straße 49a, 45721 Haltern am See (nachfolgend: SWH oder Lieferant) und dem nachfolgend genannten Kunden:

## 1. Kundendaten

Die vollständigen Angaben sind erforderlich, damit der Lieferant den Auftrag in Ihrem Interesse reibungslos und schnell ausführen kann. (mit \* gekennzeichnete Angaben sind optional)

Kundendaten			
Anrede	Vorname	Name	Geburtsdatum*
Straße, Haus-Nr.		PLZ	Ort
E-Mail*		Telefon* / Mobiltelefon*	Contract-ID (falls vorhanden)

**Ansprechpartner (falls Firma) Name, Vorname**

\_\_\_\_\_  
\_\_\_\_\_

Registergericht (falls Firma)      Registernummer (falls Firma)

**Rechnungsadresse (falls abweichend von der Adresse der Kundendaten)**

Anrede	Vorname	Name	
Straße, Haus-Nr.		PLZ	Ort

## 2. Stromlieferung

SWH gewährt den Zugang und die Nutzung („Stromlieferung“) der öffentlich zugänglichen Ladestationen der Stadtwerke Haltern am See GmbH sowie der Ladestationen der eRoaming-Partner.

## 3. eRoaming

SWH als ein eRoaming-Partner vereinbart mit anderen eRoaming-Partnern für die eigenen Kunden den gegenseitigen Zugang und Nutzung der öffentlich zugänglichen Ladestationen der eRoaming-Partner. Die Abrechnung der Stromlieferung erfolgt ausschließlich zwischen dem Kunden und SWH. Ein Verzeichnis der eRoaming-Partner sowie technische Nutzungsbedingungen der Ladestationen befindet sich im Internet bei unserem Kooperationspartner unter <https://iam.innogy.com/ueber-innogy/elektromobilitaet>. Ein Verzeichnis der öffentlich zugänglichen Ladestationen der eRoaming-Partner befindet sich ebenfalls auf dieser Seite.

## 4. Produkt / Preise

Laufzeit und Produktbesonderheiten finden Sie als Bestandteil des Auftrages in den „Lieferbedingungen zum halternautostrom“. Diese sind Grundlage der Stromlieferung.

halternautostrom: Strom für die Ladung von Elektrofahrzeugen an öffentlichen Ladestationen

halternautostrom:	Arbeitspreis Cent/kWh (netto / brutto <sup>1</sup> )	Grundpreis Euro/Monat (netto / brutto <sup>1</sup> )
<input type="checkbox"/> halternautostrom19	25,21 / 30,00	4,16 / 4,95
Preisstand 1.05.2019		

<sup>1</sup> inkl. 19 % Umsatzsteuer. Die Bruttopreise sind kaufmännisch gerundet.

Der Grundpreis ist auch dann zu zahlen, wenn kein Strom abgenommen wird. Um den vollen Leistungsumfang von halternautostrom nutzen zu können (SWH ePower Portal), benötigt der Kunde ein internetfähiges Mobiltelefon.

Vom TÜV Nord zertifizierter Strom aus Wasserkraft. Weitere Informationen sind unter [www.stadtwerke-haltern.de](http://www.stadtwerke-haltern.de) zu finden.

## 5. Vertragslaufzeit / Kündigung

halternautostrom19: Der Vertrag hat eine Erstvertragslaufzeit von 12 Monaten und verlängert sich jeweils um ein Jahr, sofern der Vertrag nicht von einer der Vertragsparteien mit einer Frist von mindestens einem Monat vor Ablauf der Erstvertragslaufzeit bzw. des Verlängerungszeitraums gekündigt wird. Besondere Kündigungsrechte nach Gesetz oder den AGB bleiben hiervon unberührt.

Vor dem Hintergrund, dass Veränderungen bei unserem Kooperationspartner anstehen, die uns in die Lage versetzen werden, weitere vorteilhafte Angebote in der E-Mobilität anzubieten, behalten wir uns abweichend von der vorgenannten Erstvertragslaufzeit eine vorzeitige Beendigung des Vertrages mit einer Frist von 6 Wochen zum Quartalsende vor. Die Stadtwerke werden rechtzeitig ein attraktives Angebot zum Abschluss eines neuen Autostromvertrages unterbreiten.

## 6. Werbeeinwilligung

Ich bin damit einverstanden, dass der Lieferant meine angegebenen Daten speichert und nutzt, um mich telefonisch und / oder per E-Mail über eigene Produkte und Dienstleistungen, die im Zusammenhang mit Energie (Strom / Gas), Energieerzeugung (z.B. PV-Anlagen), Elektromobilität (z.B. Ladeboxen)

Stadtwerke Haltern am See GmbH · Recklinghäuser Straße 49 a · 45721 Haltern am See

Fon (02364) 9240-0  
Fax (02364) 9240-143  
info@stadtwerke-haltern.de  
www.stadtwerke-haltern.de

Geschäftsführung:  
Carsten Schier (Sprecher), Dr. Bernhard Klocke  
Aufsichtsratsvorsitzender: Andreas Stegemann  
St.-Nr. 359/5735/0631 · HR Gelsenkirchen · HRB 6094

Stadtparkasse · BIC: WELADED1HAT  
IBAN: DE70 4265 1315 0000 0034 00  
Volksbank Südmünsterland-Mitte eG · BIC: GENODEM1LHN  
IBAN: DE06 4016 4528 0101 1772 00

oder sonstige energienahe Leistungen stehen, informieren und beraten zu können. Diese Einwilligung kann ich jederzeit z.B. per E-Mail: [vertrieb@stadtwerke-haltern.de](mailto:vertrieb@stadtwerke-haltern.de), Telefax: 02364 / 9240-143 oder Brief: Stadtwerke Haltern am See GmbH, Recklinghäuser Straße 49a, 45721 Haltern am See, widerrufen. Auf dieses Widerrufsrecht wird mich der Lieferant bei jeder verblichen Kontaktaufnahme erneut hinweisen.

## 7. Zahlungsweise (bitte ankreuzen)

7.1  Zahlung auf Rechnung

7.2  Einzugsermächtigung

### SEPA-Basislastschriftmandat

Der nachstehend genannte Kontoinhaber ermächtigt den Lieferanten (Gläubiger-Identifikationsnummer: **DE29SWH00000072294**), Zahlungen aus diesem Auftragsverhältnis von seinem nachfolgend genannten Konto mittels Lastschrift einzuziehen. Zugleich weist der Kontoinhaber sein Kreditinstitut an, die vom Lieferanten auf sein Konto gezogenen Lastschriften einzulösen.

**Hinweis:** Der Kontoinhaber kann innerhalb von acht Wochen, beginnend mit dem Belastungsdatum, die Erstattung des belasteten Betrages verlangen. Es gelten dabei die mit seinem Kreditinstitut vereinbarten Bedingungen. Die **Mandatsreferenznummer** für dieses SEPA-Mandat wird dem Kunden **gesondert mitgeteilt**.

Kontoinhaber:

Vorname Name \_\_\_\_\_

Adresse Kontoinhaber (wenn nicht identisch mit Kundenadresse) \_\_\_\_\_

IBAN \_\_\_\_\_ BIC \_\_\_\_\_

Kreditinstitut \_\_\_\_\_

Ort, Datum \_\_\_\_\_ Unterschrift des Kontoinhabers \_\_\_\_\_

## 8. Widerrufsbelehrung für Verbraucher nach § 13 BGB

### Widerrufsrecht

Sie haben das Recht, binnen vierzehn Tagen ohne Angabe von Gründen diesen Vertrag zu widerrufen. Die Widerrufsfrist beträgt vierzehn Tage ab dem Tag des Vertragsschlusses. Um Ihr Widerrufsrecht auszuüben, müssen Sie uns (Stadtwerke Haltern am See GmbH, Recklinghäuser Straße 49a, 45721 Haltern am See, Telefon 02364 / 9240-0, Telefax: 02364 / 9240-143, E-Mail: [vertrieb@stadtwerke-haltern.de](mailto:vertrieb@stadtwerke-haltern.de)) mittels einer eindeutigen Erklärung (z.B. ein mit der Post versandter Brief, Telefax oder E-Mail) über Ihren Entschluss, diesen Vertrag zu widerrufen, informieren. Sie können dafür das beigefügte Muster-Widerrufsformular verwenden, das jedoch nicht vorgeschrieben ist. Zur Wahrung der Widerrufsfrist reicht es aus, dass Sie die Mitteilung über die Ausübung des Widerrufsrechts vor Ablauf der Widerrufsfrist absenden.

### Folgen des Widerrufs

Wenn Sie diesen Vertrag widerrufen, haben wir Ihnen alle Zahlungen, die wir von Ihnen erhalten haben, einschließlich der Lieferkosten (mit Ausnahme der zusätzlichen Kosten, die sich daraus ergeben, dass Sie eine andere Art der Lieferung als die von uns angebotene, günstigste Standardlieferung gewählt haben), unverzüglich und spätestens binnen vierzehn Tagen ab dem Tag zurückzahlen, an dem die Mitteilung über Ihren Widerruf dieses Vertrags bei uns eingegangen ist. Für diese Rückzahlung verwenden wir dasselbe Zahlungsmittel, das Sie bei der ursprünglichen Transaktion eingesetzt haben, es sei denn, mit Ihnen wurde ausdrücklich etwas anderes vereinbart; in keinem Fall werden Ihnen wegen dieser Rückzahlung Entgelte berechnet. Haben Sie verlangt, dass die Dienstleistungen oder Lieferung von Strom / Gas während der Widerrufsfrist beginnen soll, so haben Sie uns einen angemessenen Betrag zu zahlen, der dem Anteil der bis zu dem Zeitpunkt, zu dem Sie uns von der Ausübung des Widerrufsrechts hinsichtlich dieses Vertrags unterrichten, bereits erbrachten Dienstleistungen im Vergleich zum Gesamtumfang der im Vertrag vorgesehenen Dienstleistungen entspricht.

## 9. Vertragsschluss

Hiermit beauftrage ich die Stadtwerke Haltern am See GmbH mit der Lieferung meines Autostrombedarfs gemäß den Lieferbedingungen für SWH-halternautostrom, die ich zur Kenntnis genommen habe und akzeptiere. Gewünschter Lieferbeginn zum (Datum). Die Stromlieferung beginnt mit dem Zugang der Contract-ID beim Kunden. Der Vertrag wird zu dem in der Auftragsbestätigung der Stadtwerke Haltern am See GmbH angegebenen Zeitpunkt wirksam.

Ort, Datum \_\_\_\_\_ Unterschrift des Kunden \_\_\_\_\_